求是報

社址福州南台大廟前
登記證 中宣會中字第二四八九號 內政部警字第四五九七號
電報掛號（三六一）電話（二四五）
本日出版二大張
第六千二百九四號

催眠術

指導成功，能施於調劑情感，戒絕嗜好，治療百病，改換頭腦，偵探秘密，招吐口供，遠感他人，失戀復合，制敵取勝，預測變化，涵養精神，及遊戲類如假死飛頭，亡魂幽會，圓光透視，無索自綁，冰變美酒，紙化金銀，縮地談心等奇蹟，備有刊物，任人函索，指導人人成功。（閱求）

上海靜安寺路斜橋路 心靈科學書局

隔夜應酬過多 次日精神不振 速服加當一片 立能使君安適

加當為最可靠之良藥，專能解除各種痛疼，立止身體疲乏之精神衰頹，一經服用，功效立見，請常備一盒，以供不時之需。

加當

立止痛疼 振作精神

程明倫律師受任

謙天豐錢莊　劉記綢布棧　豐記綢布棧　三吉綢布棧　茂盛綢布棧　福成春綢棧　裕興爆莊　陳恒記綢布棧

常年法律顧問

嗣後倘有侵害上列當事人法益本律師依法盡保障之責此告
事務所福州南台潭尾街一三七號

由于服用紐祿豐

牙痛速愈
謝紐祿豐

河北正定趙北鎮西街汪琦珍君來書云「鄙人久患牙痛之苦，歷試各藥無效，後由友人李君百川勸服紐祿豐試服，不久痛即停止，謹陳草函用鳴謝悃」

紐祿豐爲著名韋廉士醫生藥局之科學止痛藥，凡頭痛牙痛耳痛瘋溼痛腰肌痛臀尻痛腦系痛月經痛以及割傷灼傷燙傷創傷種種因傷疼痛均效，並善退熱散寒，治流行性感冒，其藥料純淨精美，絲毫不含任何麻醉品或其他有損成分，老少男女一例適用

今日請即在尊處藥房購備此神效止痛片，每瓶法幣二角，或向上海江西路四五一號韋廉士醫生藥局購買，每次購滿五瓶者法幣一元，郵力不取，不滿五瓶者每瓶二角，郵力另加

注意—爲便利公衆起見，紐祿豐現增袋裝一種，每袋二片，售法幣一角

有聲小畫片
李施德霖
出品

人人宜用

李施德霖牙膏潔齒之功用。既迅速。復澈底。而又十分安全，毫無損牙磁之患。功能恢復齒牙天然光潔。排除隱藏之翳膜污斑。而於牙齦亦復有益。並令口腔清潔爽快。實為家長幼宜用之最新穎牙妙品。

李施德霖牙膏
LISTERINE
(八) **TOOTH PASTE**

當夫風狂浪急滅頂堪虞之際而倏有艇焉拯而登之彼岸其愉快爲如何乎病人服藥屢屢失效而得韋廉士醫生紅色補丸一服而痊其愉快亦猶是焉君如身陷疾病之苦海解脫莫由請即日開始一服韋廉士醫生紅色補丸而得健康恢復之愉快也可

浙江寧波國營招商局朱津昌君來書云「鄙人體素衰弱時患頭暈面黃肌瘦胃納不佳四肢無力夜不安眠自服務航海以來飽受風浪之苦日夜繁忙以致舊症更劇常服各藥均未見效幸經友人馬君勸服韋廉士醫生紅色補丸數瓶諸病見瘥繼服不久霍然而愈心感心感」

韋廉士醫生紅色補丸去病強身功效卓著以其能補血健腦并補益週身各部器官故也其治療男女老少由血虧腦衰而起之各症如血虛腦弱體虧胃呆早老不眠腎虧系痛腰肌痛尻系痛瘋濕痛久病之後身體虛弱以及婦女特症之功業已馳名世界矣 各藥房皆有出售或逕向上海江西路四五一號韋廉士醫生藥局函購每瓶法幣一元五角六瓶八元郵力在內

報應與反應

報應與反應其基本原則同爲因果所異者報應乃宗教家之學說尤其是佛家反應則爲科學家之徵象尤其是醫家論其價值對于報應信不信自可由你惟對于反應則有置信之必要否則一定要吃苦的譬如大便祕結身體其他器官即起反應而發生頭痛肝火胆汁不調舌苔口臭面疹等患蓄便祕其因他症其果也凡中腸胃失序而起之疾恙韋廉士紅色清導丸實爲除因去果之妙品因其導滯平肝盡美盡善故也

廣東佛山昇平上街品南號徐章君來書云「鄙因大腸閉結身體不佳時患頭痛發熱日露紅筋如是者數年後清導丸大解通暢諸症悉瘳矣」

清導丸各藥房皆有出售或逕向上海江西路四五一號韋廉士醫生藥局購買每瓶法幣七角六瓶三元五角郵力不取

義勇軍紛起抗日 李英部再撲沽源城
熱河方面亦發生戰事
健兒多係熱西察東一帶義民 戰鬥力甚强關東軍應付困難

天津廿五日電 據沽源縣來人談縣南各村鎭莊悉被義軍李英佔領並二度猛撲縣城未遂刻仍在僞軍手中李部下約四千人李及全部健兒多係熱西察東一帶義民戰鬥力甚强某方以其聲勢浩大決卽調大隊壓迫出境

張垣同日電 此間民衆得接察北義軍已恢復獨石口及沽源消息後喜躍若狂

又張垣電 熱河黑河川四海等地前日有武裝民衆七百餘名與匪僞激戰過三小時之後向白河堡以東挺進隔日抵紅旗店與察北義軍首領李亭芳聯絡大軍進攻現察北時有槍聲義軍出沒無常某方甚形惶恐令匪僞積極防範

上海廿五日電 察北義民抗日頗使關東軍束手乃派大軍彈壓由軍官指揮已抵繆棚寶昌及張北德王接關東軍令嚴阻僞軍反正沽源溫泉嫌疑被捕多人反正義民領袖爲李英因附從日衆已有五千餘人奉調攻打義民之僞軍多數倒戈義順各處亦發現義軍

天津廿五日電 日關東軍因察北各地民衆抗日勢力日漸增强應付甚感棘手焦慮萬分已將在熱之日軍盡量調入察北鎭壓熱河日軍之原駐地僅由預備兵駐守

又天津電 察北匪僞軍刻均改稱蒙古軍德王任總司令李守信副之兼參謀長吳鶴齡任參議長德王駐嘉卜寺

我方拒日方無理要求 日方表示決停止談判

香港廿五日電 汕日領山崎汕案要求（一）撤汕市長警察局長（二）道歉（三）賠償（四）慰問日僑並改善移警章已被我拒絕致復遭擱淺山崎廿三日離汕表示決停止與汕當局談判

英法兩國進行洽商 維持西班牙海面監察
傳美國贊助英法持重政策 德義態度現均已較爲和緩

巴黎廿四日哈瓦斯電 德義退出西海面監察計劃後法外長台爾博斯與英外相艾登不斷進行洽商藉謀維持西面監察計劃俾得賡續實施據法國負責方面消息法曾向英建議將德義海軍前所担任監察之區域改由英法海軍實施監察並主張派遣中立國視監員搭乘英法軍艦藉使監察計劃得最大之保證負責方面又以爲德義退出監察計劃後若仍在西政府所轄海岸一帶行施片面的監察辦法即不啻對西政府加以封鎖此實與國際法相抵觸而爲地中海沿岸各國尤其是英法兩國所不能接受云

羅馬廿四日哈瓦斯電 據傳美國對西班牙問題亦願贊助英法所行持重政策義政界當對此訊甚爲關切並謂義國雖不擬採取嚴重措置但仍自認與德國有聯帶一致之關係云外國人士謂英德關係現已趨緊張義國方面頗有欣悅之舊特各方人士諱莫如深耳此外關方西海監察計劃義國願以中章國或將代德義行使監察爲慮希望不干海委會覓得一種方式俾勿以監察工作委諸未參加監察各國總之一般人現均感覺義國態度現已較爲和緩

倫敦廿四日路透電 一因德義退出監察計劃而起之時局現仍在倫敦政界之密切考慮中但未覺有可爲憧慮之理由德外長午賴特所發德國不欲續有舉動之誘言可認爲使人滿意而地中海之德艦除依法保護德國航業外亦未有將作他種行動之表示德國艦隊近確曾有調動惟據德方解釋前從事監察工作之德艦在外已久故當局另遣他艦前往代此說在英人觀之仍非全無理由總之目前一般空氣頗形沈寂

晉省各縣大雨水漲 離石長子兩縣降冰

太原二十五日電 晉各縣地方連日大雨傾盆汾河水位驟增分河水突漲丈餘各河附近田禾被水冲毁甚多前日離石主營庄一帶降冰雨甚大冰大者如核桃歷約半小時厚尺餘又長子縣前日亦降冰厚七寸許

蔣鼎文昨飛九江 卽轉廬山謁蔣委長 廿八日可返湘轉閩

上海二十五日電 蔣鼎文主任今（廿五）晨飛潯轉廬晉謁蔣委員長二十八日可返湘轉閩

孔祥熙在紐約與各界酬酢 銀行界請孔氏遊覽紐約港

紐約二十五日電 哈瓦斯息中國孔副院長等一行日前抵此後已與各界開始歡洽二十四日午應故煤油大王之子洛克斐勒之宴會午後則往中國銀行紐約分行之招待會卽與紐約金融界各領袖相會晤午後數日中大通銀行各當局將邀孔氏等晚餐花旗銀行各當局到請孔氏遊覽紐約港口著名銀行家賴蒙脫亦將設宴歡迎孔氏

前駐華日大使 有吉明昨晨病逝 患腸癌不治享年六十一歲

東京二十五日路透電 前駐華日大使有吉明患腸癌於二十五日晨七時半逝世享年六十有一按有吉於去年二月間由華返國

法國繼美之後 批准倫敦海約

倫敦二十四日哈瓦斯電 英法美三國一九三六年三月所訂倫敦海約法國頃已繼美國後加以批准此際僅餘英海軍界人士聲稱一俟英德與英俄間使制告成後分別簽談海約與倫敦海約相輔而行則英國卽可批准倫敦海約

希特勒返別墅休養

柏林二十四日路透電 德元首希特勒本日離柏林赴其貝許德斯加登別墅休養

東北日鮮人激增 各種職業佔優勢

天津二十五日電 天津電日文報載（九一八）事變後日本朝鮮人移居東北四省者數字激增據最近調查日人達七十二萬七千餘人鮮人達八十五萬七千餘人合計約有一百五十九萬人又現在四省內各種職業日鮮人漸佔優勢我國人均爲落後

上海新聞學會 召開發起人會議 推十一人爲籌委

上海二十五日電 上海新聞學會昨二十四日開發起人會議推李子寬等十一人爲籌備委員

冀察政委會救濟冀東學生 特定辦法免致失學

北平二十五日電 冀察政委會爲救濟冀東二十二縣中等學校青年升學特定八項辦法令平津保各校遵辦以免無辜學子因政治環境而無升學之路

林志棠將召開二次行政會議 電各縣區長到延參加

第二區林政督察專員林志棠以新年度行將開始對於應行與革事宜亟待商討特定下月一日召開第二次行政會議聞該署業已分電轄區各縣長及上洋特區區長準時到延參加並呈報省府備案

省府決舉行 國貨流動展覽 期間定兩個月

省政府爲提倡國貨起見計劃於十月間在閩南龍溪晉江同安永春莆田福清等縣舉辦區貨流動展覽自十月起卽可開始籌備展覽期間定兩個月云

京賑務會電陳主席 設法救濟水後災民 省府已決撥一千元救濟

省會及閩侯轄各鄉鎭被水浸沒後災黎亟待救濟省賑務會茲經將災情彙報中央賑務會茲悉該會據報後電省陳主席設法救濟災民並轉飭省賑務會派員送食物救濟又信本省近日溪洪漲溢省會低窪各地均成澤國被水貧民爲狀甚慘省府昨據民政廳簽呈擬由省救災準備金項下提撥一千元交廳轉發省會警察局切實散賑等情業經核准照辦並令省救災準備金保管會遵照迅卽如數撥交民政廳轉發應用具報

各縣合作指導員 下月均來省受訓 建廳已趕編各種課本

建廳近積極訓練合作人員除派員分區招考合作指導員外並決就以有各縣合作指導員加以訓練聞各指導員下月半均可來省受訓所有應用課有正經該廳積極編輯於下月半編竣現各課本中合作社社務須知業經編印完畢內容約分組社須知會議須知合作社辦事規則合作社辦理年終結算業務計劃須知等頗極詳盡茲爲便利合作人員辦理合作事業起見特將合作社辦事準則照錄如下

合作社辦事準則

一，理事會辦事細則 第一條本細則依照本社章程第〇條訂定之第二條本理事會（以下簡稱本會）之職權如左一召集社員大會及預備議案二執行社員大會議決案三作對社員大會監事會及主管機關之各種報告書表四轉理社員入社出社之手續五策劃合作社各種業務之進行六擬訂各種立則七編製預算決算八推選及罷免理事主席司庫經理九任免副經理事務員及其他職員等十其他依章程所規定事項第三條本會主席總理一切社務召集本會會議及指揮監督各職員工作對外代表本社第四條職員之職權如左一經理商承主席掌理本社一切業務之執行幷應就經營經驗向本會提出業務之建議或具體計劃二司庫專司本社金庫三副經理協助經理辦理一切業務事宜四事務員秉承本會主席或經副理司庫之命分別辦理文書賬簿出納來往及業務事項五技術員承主席及經理之命辦理技術事宜第五條本會得視事務繁簡酌用工人若干名第六條本社款項由司庫專司出納非憑理事主席及經理連署之支付證不得支付第七條本社一切賬簿每日下午〇時結算由經理將款項點交司庫收存其〇時以後之現款出納併入次日結算第八條各種賬簿每月總檢查一次由主席及二人以上之理事行之第九條本會辦事時間另定之第十條本會會員工不得無故請假缺席第十一條本會職員工作成績之考核由主席或經理司庫每主管人員於年度終了時行之其規則另定之第十二條本社業務繁劇時每週應舉行業務會議一次經副理司庫事務員及技術員等均應出席由理事主席任主席第十三條本會對外之票據契約須經理事主席司庫經理之連署方生效力第十四條理事主席司庫經理三種職務不得由一人兼任兩種第十五條各種簿據須妥爲保存不得散失第十六條其他未盡事宜悉遵合作社法及同法施行細則及本社章程之規定處理二，則第一條本細則係根據本社章程第〇條之規定訂定之第二條監事會職權如左一特殊情形下召集臨時社員大會及預備議案二作成對社員大會之報告三審查理事會之報告四執行社員大會交辦案件五決議案六監理事及其他職員處理社務之行爲七勘查業務進行之狀況八監查合作社之財產九審核賬簿十代表合作社與理事私人訂約或訴訟十一其他依社章所規定之事項第三條本會主席綜理本會一切事務對外代表本會第四條監事商承本會主席分別掌理一切監查事宜第五條本會每週最少須派監事一人稽查理事會各簿據賬目（業務簡單之社得延長至一月）第六條本會辦事時間無定期第七條其他未盡事宜悉依合作社法及同法施行細則及本社章程之規定辦理

錢東亮由省返泉

八十師二三八旅旅長錢東亮前日由泉來省謁綏靖主任蔣鼎文報告剿匪現況並請示新法現錢氏公事畢已於昨（廿五）日由省遵陸返泉外防次

黃立貴分二股竄泰甯 經縣隊駐軍分頭痛擊 救肉票八名傷匪數十
泰甯縣請嘉獎出力人員

查黃立貴股匪人槍約七八十自上年由浙境竄入泰甯縣屬第二區以來屢在邵將泰邊境竄擾人民不堪其苦迭經派隊並商請駐軍協同追剿受創頗鉅距本月（六月）五日下午四時該匪忽率殘餘分二股竄擾一股由將屬瓜溪竄入第二區李家源梅林一帶企圖進擾朱口一股由將轄竄入邵泰毗連之貴林三墩等處當由泰甯縣派區長楊希白率領區警壯丁並商請駐軍協同邀擊在增坊與匪接觸激戰四小時匪不支退却傷斃數名同月十日竄往貴林之一股竟進尚有墟經派隊圍剿敗退二墩地方復經該區長聯絡駐軍分左右兩翼掩護前進至是晚十時到達三墩該匪正在墟歇高呼口號竟無覺察追擊四起匪始倉皇逃避勢如亂麻當場拿獲僞大隊長蔣文奎一名傷斃匪十餘名救出肉票八名繳獲套筒槍一支子彈溜彈一支步彈六十八發餘匪已潰逃無踪是役出力人員除由泰甯縣長分別獎勵外並由區長楊希白奮勇剿匪深堪嘉許該縣昨報請省府鑒核從優嘉獎以資激勵云

檢閱駐馬陸戰隊 李世甲定日內 陳名揚團已集中馬江訓練

海軍陸戰隊第二獨立旅第四團陳名揚部由連羅開駐馬江後卽集中馬江訓練茲聞李旅長世甲已定日內開始檢閱駐馬各陸戰隊

綏署促根絕閩北殘匪 促軍政報肅清須具結 如再有匪蹤應處分

綏靖主任蔣鼎文以目前搜勦閩北殘匪誠最緊階段經命令閩北搜勦指揮官謝輔三暨將黃立貴黃導等擒獲或擊斃以永絕匪根株對於呈報肅淸各縣區須由當地駐防軍暨該縣長具結保證不得再有匪蹤發現否則駐軍及縣長均予相當處分

何必忍受痛苦

速用第威德痔瘡膏
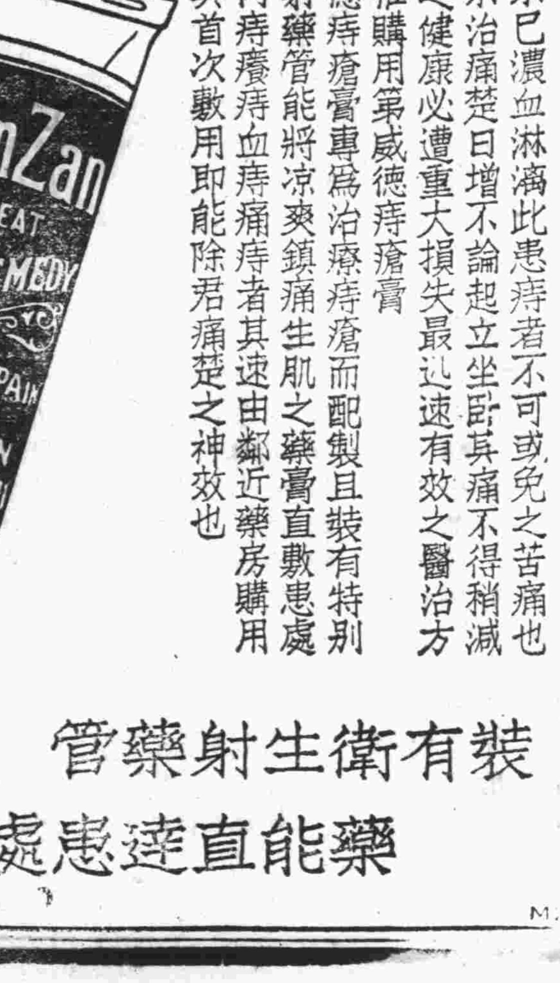

顛痛不已濃血淋漓此患痔者不可或免之苦痛也故任不治痛楚日增不論起立坐臥其痛不得稍減身體之健康必遭重大損失最迅速有效之醫治方法厥惟購用第威德痔瘡膏

第威德痔瘡膏專爲治療痔瘡而配製且裝有特別衛生射藥管能將涼爽鎭痛生肌之藥膏直敷患處凡患內痔癢痔血痔痛痔者其速由鄰近藥房購用試觀其首次敷用卽能除君痛楚之神效也

各大藥房均有出售

裝有衛生射藥管 藥能直達患處

建甌水勢浩大延平水位亦漲
洪水下瀉本市又演水患
本市木商昨晨得建甌來電報告
省水利處亦接南平工程員報告
西南鄉迭遭洪水災情極重

建甌連日又下雨水勢浩大本市木商昨日上午九時接到來電報告惟杉木松木啓運在途計有一千餘連應集水口為數最夥閩江上游採辦杉木業同業公會已電水口事務所迅僱汽船將木排拖帶來省俾免被水冲散查建甌為東溪距省較遠果如木商所接電訊洪水勢必下瀉然以今日（廿六）大潮深恐又演水患云

又信閩江上游近日復大雨江水再漲尤以東溪水大省水利總工程處昨得南平工程員報告六月廿四日上午六時水位六三・〇公尺六月廿五日上午十二時水位六七・〇公尺流量六八二〇秒公尺

又信西南鄉一帶地處低窪且當閩江下流一遇洪水田禾之浸壞花果之損失較諸其他鄉鎮為烈本月十七日水位育高平原亦成澤國其低窪至廿日始完全退盡田禾被浸多日早晚稻苗均呈枯槁荔利花結實甚難產出不易白玉蘭脫葉荔枝方在結實自遭雨水之後亦紛紛脫落沿江隄岸受水流冲激崩潰計有多處鳳崗之劉宅登雲浦上廬邊洲馬梏嚴州各鄉壩潰之上街浦口新洲各鄉因受福灣路橫貫下流致退水遲緩損失尤鉅台嶼鄉民陳某之屋左近福灣公路洪水浸至屋簷幸己上岸逃避救出甫離屋上該屋己隨水漂流關福灣路被水冲毀二段水始傾瀉而下在該路附近數十鄉民深望當局於該公路多鑿涵洞以利水流

楚泰軍艦開馬江
即入造船所修理
須費三萬元期間三個月

海軍楚泰軍艦於日前由京開抵馬江後即入造船所修理所須修理費約三萬餘元已由該艦造具預算書呈請海軍部核撥至修理期間約須三個月始可完竣

全運籌備會
各組股聯席會議
昨日下午在教廳舉行

全運籌備會各組各股聯席會議昨（廿五）日下午三點在教廳舉行出席者唐守謙莊文潮顏呈壽蔣晟郭功駿王于岐楊廷玉陳粵人龐國祥（戴穎代）曹雁秋高仕煊鄭垣張志智林蔭南王衎康主席唐守謙討論事項壹，工程組及場地設備股報告計劃場地設施問題：一，整理復跑道及球場二，新建網球場四場三，運動場各種田徑賽球類應建築設備者四，乒乓台二檯五，搭來賓看台計田徑場全週網球二排球場二六。搭軍樂台二新聞記者一成績報告台一游泳入水板一七，佈置大會全場八，佈置游泳池及大會司令台式，場地設備股計劃大會各種田徑賽球場運動用品預算問題經以計劃單請會計組列入總預算提交各縣負公司估價或承辦叁，招待組計劃大會招待經費概算問題將招待概算數目會同庶務組交通組辦任能範圍內能節省者即將預算減少肆，交通組計劃大會交通辦法一，以公共體育場為公共汽車停車站中心點二，商請復興汽車公司設臨時汽車站及辦事處於運動場三，必要時添設大汽車一輛特別汽車二輛由招待組指揮應用伍，宣傳組計劃大會宣傳辦法一，關於宣傳應用各種物品二，閉會后印發大會總報告陸，註册編配股計劃大會編配印刷一，印發大會競賽規程二，印發大會各單位報名册三，印刷各種田徑賽球類國術游泳通知單紀錄單四，大會秩序二千册第，紀錄股計劃大會各場應用記分牌及田徑各單位總記錄表問題交由場地設備股與工程組配量辦法捌，國術股應需用品可向各機關盡量商借於必要時可由大會設備玖，獎品組衛生組文書組會計組庶務組裁判股等大會計劃及預算待下會追議拾，各組長股長計劃預算在三天內彙交會計組編製總預算

稅務班畢業學員
派各縣實習
一部稅務局征收員

縣政人員訓練所各系學員下週即可畢業茲悉下屆各員除招考外一部份係由各縣保送來省受訓稅務系業由該所分函各縣保送原任稅務人員或經征處征收負責來省訓練并聞該所本屆畢業之稅務學員各分派各縣稅務機關見習或任職外一部份畢業員將派往省會稅務局任征收員云

茶寮酒肆所用器皿
應一概採購國瓷
省府已通令知照

江西景德鎮商會以近年國瓷銷路窒礙雖由於時局關係各省農村購買力薄然在通都大邑實受洋瓷之侵奪一般心理祇圖祇廉不問質料耐用與否而各大酒肆茶館所用洋瓷長方式盤磁更既不雅並不美觀以之盛中菜實不適用不知何所取義而爭相仿效遂使船品充斥市面國瓷銷路一落千丈該會為提倡國瓶挽回利權起見特呈請江西省政府行各省政府轉令各縣市鎮凡茶寮酒肆及公共場所商店住戶概須購用國瓷不得再以外瓷代替免漏卮永塞而磁業得以暢銷省府准咨后以江西鎮德鎮及本省德化縣磁器均盡量採購以維國產昨已通令一體知照

民廳衛生科籌開
衛生作品競賽會
昨電各縣府彙集各校作品

民廳衛生科定最近期內籌開全省中小學校生衛生作品競賽會現此項作品各校尚未送齊昨復電請各縣政府將各校繪製有關衛生圖表模型及其他手工作品即日彙齊送到縣府彙寄到科以便展

農村經濟月刊社
派員調查農村辦濟狀況
省令各縣妥為協助

農村經濟月刊社近擬派員分赴各地調查農村經濟狀況及農村建設情形以為農村經濟建設之參考調查範圍為各地特產副業合作倉庫教育衛生耕地荒地耕農等項調查區域為贛浙閩蘇粵桂晉魯皖鄂湘十一省昨由該社呈請實部轉咨省府已令飭各市縣區如遇該社派員到地調查時妥慎協助予以便利

閩侯縣府派員
赴各區察勘水災損害
△……即將呈請省方救濟……▽

閩侯縣政府以此次生大水災特派土志謙林位理等前往察勘被水損害情形據報告經於日昨先到豹屏聯保各村勘悉田禾方面早稻十分九以上絕收晚稻之苗全部腐爛池魚荷藕亦多損失次到淨士聯保內湖景福台嶼等聯保各村察勘其災害情形與豹屏各村相同惟無池藕損失又內湖聯保內僅有洋洽白鷺岑兩處因地勢較高損失不多杏內湖某受害各村祇灣公路橫互其間又因路溝淺狹並少涵洞原有僅置涵洞其洞口亦太小致水流不易宣洩遂成巨災至於台嶼透浦兩鄉南部受害較輕福灣公路之南及福峽公路之東損失尚微惟外湖各村田禾以地勢低窪受害亦甚此為第一日察勘情形翌日復到五里亭勘悉早稻損害情形以大小橋砌池徐厝激後偉各村僅有二三成收穫之勢晚稻之苗亦全部腐爛次到西門外玉浦洞口中房侯官市厚美浦口及馬榕葛序劉宅等處巡視幸各堤壩尚無潰決惟首利花果樹兩項因久雨浸蝕果花均受損害又玉浦聯保內之渡埠地方積水尚未退盡田禾亦見腐爛此為第二日察勘情形也縣府據報後決將災畝數及損失數估出以便彙報請省方救濟並開濬云

業餘體育會
今晚舉行遊藝會
前發入場券有效

業餘體育會遊藝會原定十九日在南華戲院舉行適被洪水阻攔該會現改定本（廿六）日晚七時起仍假南華戲院舉行前次所發出入之場卷一律有效屆時戲院門口尚有門票出售節目除原有之鹽務俱樂部平劇入面桃花白門樓罵殿張品華女士之獨唱龐國祥夫人之鋼琴獨奏張增相先生之口琴暨附二省一警局樂隊之舞蹈歌詠軍樂外復增請文山女中音樂短波並青年會國術團莫佩蘭女士與毛女士，參加表演極為精彩云

各縣所植
公路樹
方建初等查畢返省

建設廳准實業部代電以本年各地栽植行道樹亟應依照公路監督規則第五條之規定執行初查並將初查結果報部以便按期派員復查廿五年度本省公路植樹辦理情形已據各縣並造林技術指導員先後呈報該工惟栽植之後樹苗生長情形以及成活數量自應依照部定辦法派員初查前經建設廳合方建初等一批人員分往各縣查公路植樹情形茲悉方建初等已查畢於昨日返省向建設廳報告初查情形

各縣市小本借貸處
已設立者二十餘縣
其餘各縣限期籌設

省府前以舉辦小本借貸對於工商金融人民生計均有俾益經定福建省各縣市小本借貸辦法通飭各市縣政府暨各特別區署遵辦各市縣區先后呈報遵令設立小本借代處者計有廈門市連江平潭南平永春閩清尤溪八樂浦城寺縣莆三都石馬兩特別區署及閩候屏南長汀三縣因已舉辦小工商業借款准予免設其餘未報設立各市縣區署昨由省府令限文到一個月內遵照前頒辦法迅速籌設完竣以上事情并由省府咨送實業部備核

綢布商勸告
同業商店正式加入公會
此次再議肅私頗具決心

綢布商此次再議肅私頗具決心惟未經加入該案公會之商店及新衣估衣各店兼營綢布生理尚居多數經該公會提出中央頒布不加入同業公會及不繳納會費之公司行號制裁辦法請其加入乃逾期已久未經遵辦現已登報警告限於十五日以內正式加入一面派職員分赴凡有經營綢布商業未經加入公會為會員者勸害加入果仍固執屆期依法呈請主管官署依據行政執行法罰辦倘罰辦後仍不入會者請勒令停業

一期看守所畢業
派各縣監所服務
計陳雲等四十九名

福建全省監所看守所第一期看守訓練期滿舉行畢業考驗該所對於本期畢業除由縣府會一監及其他監所服務外其餘各生因路途遠近不等以抽籤法決定前派經該所造具清册送請高等法院鑒核昨經該院核准派定分令各畢業生及各縣監所遵照茲將合畢業生姓名及分派縣份探錄如次陳雲國安王懷清林林水根第一監獄陳心恒廈門孫佩智建甌何源督江薛仰青屏南王鴻寧德侯看守所魏岳閩侯看守分所陳韶甫世重瑜圭海澄龍順福清雷洪祥等連江許國樑仙遊張逸珊長樂王汝霖建陽陳增浦浦鄭宗英平潭王秋霞浦曹立良羅源王書昭尤溪竺翌中長泰何竹生漳平張紫峯沙縣江倚萱韶安吳洪龍惠安何雄永泰林永卿安溪王仕卿南安黃鑣鐘永安于孝彬福安宸福鼎楊梓楨南平許鼎滋閩林開富甯德廖壽祺東山劉漣清李光壽甯陳新民平和楊修元南靖潘永祥雲霄盧慶華德化超然上杭吳瀧誌順昌張昌仁永春王觀軍古田林虔民雲門陳日煦長汀石森達同安

南平木仲捐
下年度起廢除

省黨部以據南平縣執行委員會呈請制止抽收木仲捐經即轉函省政府核辦昨准省府函復以南平縣原有木仲捐已飭自廿六年度起廢除改就木排補助費自下杉木每連加收五角，資抵補而省征收手續在案云云省黨部准函後已即指令南平執委會知照

龍潭山
監工所竣工
自來水工程處即遷入

本市自來水前於倉前山龍潭角舉行開工典禮後工程積極推進期於明年完工省自來水工廠工程處於龍潭山建築監工所即將竣工該工程處日內遷移龍潭山監工辦公

建甯縣殘匪已肅清
朱賢林繳械自新

竄擾建寧縣境之朱賢林匪股近月以來迭經駐軍派隊進剿已感日暮途窮翻然覺悟請求繳械自新業經建甯縣呈省核准現在該匪已將槍械繳出由縣遣散遊匪自新辦法辦理自新手續查建甯縣轄內殘匪已告肅清

小學教師舉行
暑期衛生講習會
定七月十五日開始

省會教育局舉辦小學教師暑期衛生講習班一節經見前訊茲悉該班已定七月十五日起開始地點假格致中學并規定省會各小學每校至少須有一人參加

謀改良本省紙業
建廳派員出發攷察
蘇步皋先往京再赴贛

建設廳鑒於本省紙業連年日趨衰落關於製造方法並所用原料須待改良以資挽救建廳特函請蘇步皋先生先往中央工業試驗所實地詳加研究后再赴江西考察土紙改良辦法以便回閩實施改良并由建廳函咨中央工業試驗所惠照予以指導

貿易公司
運銷特產等於過鐵性質
黃英廣答記者問

省物產貿易公司政立將兩月記者昨（二十五）日上午十時往訪該公司總經理黃英廣茲記問及黃氏所答情照錄如次（問）貴公司辦理目的何在（黃答）本公司目的在運銷本省各縣特產等於過鐵性質（問）廿六年度推進計劃如何（答）正在辦理中容後奉告（問）聞南平長汀等設立木農合作社（答）此事屬建廳合作科辦理（問）聞總經理將赴閩北各縣商洽特產事確否（答）本公司隨時分往各縣調查松杉紙等事本人因事務蝟集不克抽身談至此記者遂告辭出

王學文
即赴古田
接洽辦理肥料鹽

建設廳代古田縣採運配製之肥料鹽五千担運省暫囤候由該縣府發放茲悉建廳派王學文前往古田接洽辦理王奉派後已定明（廿七）日首途可抵古田後將於該縣一二區先行試辦視其成績情形再行推及全縣

鄭木水翁水蓮聲明兩願離婚

逕啓者鄙人結婚數載以來意見諸多不合業於本月一日兩願離婚並邀親見訂立約字各執一紙為據合再登報聲明

蒼霞洲區警察分局水部分駐所啓事

茲有王庄派出班警長劉友玉於本月十二日攜款潛逃拐去符號一枚（壹〇壹叁）除呈報通緝並註銷外特此登報聲明作廢

興奮食慾營養滋補　唯一補身劑

賁青春

本品採取含有多量惟他命B之啤酒酵母中提煉而成含有極大之天然營養身體補料之製劑

專治虛弱・肺癆・腺病・貧血・小兒營養不良・食慾不振・消化不良・下痢・作為補劑常年服用功效甚偉絕無流弊・

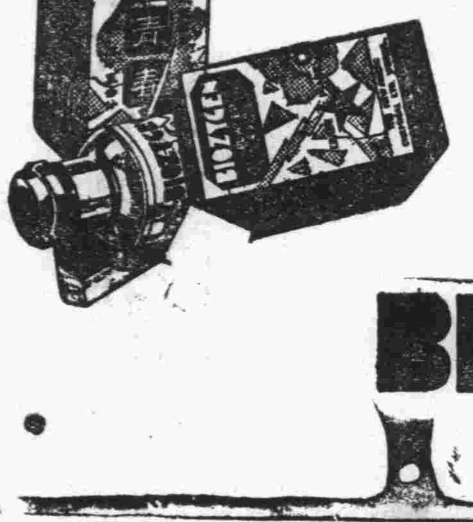

上海新閘路一千零九十五號　新亞藥廠發行　各大藥房均有出售

BIOZYGEN

有財物者亟宜注意

語云一星之火可焚巨廈火災之足以危害財物可想而知本公司爲保障商民財物安全起見實備資本壹百貳拾萬元開業以來倏經卅載而中國各大市鎮及南洋羣島均有分局及代理處素蒙愛國士商格外光顧營業日見發展福州代理處設在泛船浦太平巷六號以便各界投保倘蒙惠顧價格克已辦理通融有財物者既得本公司之保障雖險而不險矣此佈

香港先施保險置業有限公司
總司理先施公司
副司理馬顯利
福州代理陳絅文

能消除
最頑固之皮膚病
各大葯房均有出售
上海江西路四八九號兜安氏西葯公司啟

商標 **夏士蓮雪花**
TRADE MARK "HAZELINE' SNOW" 商標

美容之秘訣

日間常用「夏士蓮雪花」能使皮膚涼爽適意柔軟平滑容光煥發

本品貼有華文仿單各大藥房或百貨商店均有出售

BURROUGHS WELLCOME & CO.
(PROPRIETORS: THE WELLCOME FOUNDATION LTD., LONDON, ENGLAND)
LONDON AND SHANGHAI

英國倫敦 中華上海
寶威大藥行
(英商威氏基金有限公司)

此券剪下附詳細地址寄至本行當贈夏士蓮雪花仿書 求

Sh. 339—0

敬送白濁根治藏方

鄙人祖傳珍藏祕方一種專治五淋白濁及婦女白帶不論新起久患或已治愈又發照方配服立見奇效靈驗驚人治愈之後永遠除根生育無碍公開以來治愈者數不勝計皆有來函證明視為希世奇方今懇託上海法界喇格納路益壽里餘慶莊公開發送 各界如需此方向該莊函索即寄不取分文

●林章南敬啓●(閩求)

上海時事新報福州廈門分館啓事

本報自經整理擴充後為推廣業務普及新聞網便利各界接洽特設福廈兩分館現於五月一日籌備成立附設在福廈全球通訊社內此後凡關發行報份刊登廣告以及新聞等事希向各該分館商洽為荷

本市南台推銷處福新街玉融精舍電話二二三七
福州分館電話四八一一
廈門分館電話七二一六

福建省代理處
福州診壽堂大藥行

華僑僑賓館菜部廣告

本館菜部前因辦理不善暫行停歇際茲夏令瞬屆不宜久停為便利住賓需要起見業已改組擇定五月十六日重行開幕特別改良與前不同諸臨一試特色列下

(一)中西雅菜化學烹調
(二)佳點便酌隨意所欲
(三)包飯起碼一角即飽
(四)大殮翅席格外公道
(五)宴會出槓悉從尊便
(六)開房吃菜房金豁免只收茶位
(七)烹調快捷立呼立便
(八)天台吃菜涼快無比
(九)招待殷勤衛生清潔
(十)端陽競渡觀看第一
(十一)中西祭品美術絕技

館址第一碼頭
電話二二四八

律師陳鴻慶受任

建甌捷順汽船商
求是日報社
新華安輪船公司經理黃君琴亭
國民政府航空獎券閩區總經理萬利公司
閩江閩芝汽船公司
福州華報社
英商天祥洋行華經理劉君元浩
福懋輪船公司吳君可珍
福大春商行
長樂興業煤礦公司

常年法律顧問通告

(廿八)三

本刊歡迎投稿

華工出關與浮屍疑問

其士

謂年來在報紙上時常可以看到某方招募ㄟ批華工出關，數目動輒幾千幾百，同時天津大直沽却不斷的發現壯年浮尸，這兩椿事，當然有不可分的關聯。一般的推測都以爲是某方要建築某項工事。招募「價廉物美」的華人去做苦工。工程完了，有關祕密的，或是一「強頭倔腦」的，就償以「黑〇飩」，既省得掩埋，薄皮棺材又可出在別人頭上。這種推測十九不會錯。如果進一步把皮剝下一層來看看，事情就更悲慘了。在被稱爲王道樂土的我們的東北，有三千萬同胞在那兒，某方做工事，儘可就地徵發；現在要到關內來招募，可見得王道樂土的壯丁，是如何缺了。王道樂土的壯丁，爲什麼會這樣缺少。要把報紙上的消息綜合起來看，義勇軍的活躍，是一年比一年利害，日僞軍隊，疲於奔命。可見得大多數不願意做亡國奴的人們，已經踏上英勇抗爭的道路，拿自已的力量謀取自身的解放，剩下來一些安分守已的良民，在屠殺，焚燒，毒化的三大政策之下，也無噍類矣。再說到這許多壯丁，就是發動民族戰爭的基本 伍、這樣大〇大〇的給人家驅出去、就是削弱我們作戰的力量，說不定某方把出關的壯丁，加以軍事訓練，用做剿匪或是驅使做侵略的砲灰所以對於華出關這件事不要太忽視了，並且希望當局把這大〇的戰士訓練起來，武裝出關，前日報載冀察當局準備限止某方招工。我們且拭目待觀其效吧。

爲裝飾問題勸告婦女們

韻西

從每年報紙上。所載的脂粉香水的進口貨值的統計看來，我覺得中國女子的思想墮落。已經過『五四』運動以前不知不識的時候墮落程度的萬萬倍了。

在『五四』運動以前的中國婦女，蟄服在家庭內諸多。她們的教育是三從四德的教育。她們的責任。是治家育兒做一個賢妻良母，她們的哀樂，是以丈夫爲轉移。任環境支配她的一生。

這種婦女是很可憐的奴隸，她對社會上沒有什麼供獻。但也沒有什麼大害。

自從『五四』運動之發。許多婦女從家庭裏走到社會，她們放足剪髮。解去了許多鎖鍊。要求教育解放……職業一律平等。從非人的路上。而走到獨立做人的路上來了。這豈不是可喜的現象麼？

從五四運動直到一九二七年的大變動的時候。可說是婦女的覺醒期。記得革命軍第二次北伐時。在武漢有很多很多的女學生武裝起來了；那時候的學生梳洗室裏。很難得找出化粧品這一類的東西。甚至於有時連鏡子都沒有工夫去照她。每天早起來。頭髮是剪得短短的。用不着香水香油。胡亂一梳完事。臉上從沒有脂粉痕跡。即使有一兩個女同學。買得一瓶國貨雪蓋膏。偷偷的搽一點。她是因爲習慣了不搽覺得難過。而大家都因此要去嘲笑她，可見那時的婦女的心理和風俗了！她們不是不知道裝飾。她們是沒有裝飾的餘暇。她們是正忙於幹那推動時代的大工作。是不屑於裝飾。大家認爲搽胭抹粉是娼妓的事務。認爲恥辱的。

在羣衆努力的運動之下。漢口九江的租界次第收回來了。這雖然不能說完全歸功於婦女。但羣衆的力量中。却加入了這一羣不搽脂粉的婦女力量在內！

可惜了！這不過是曇花一現吧！在最近的十年內全國的婦女運動。是什麼現象呢。一齊向後轉了！可是向後轉就轉到從前奴隸式的家庭內。安分的做一個賢妻良母到也罷了，而她們不能夠。已解除的鎖鍊再牢籠不着。在進退維谷的當兒。她們趨向於享樂的歧路。無形中戴上了新的枷鎖。她們終日孜孜攷究的。是奇裝異服的修飾外貌。燙髮。畫眉。變盡方法的出奇競巧的將一個活潑樸素本來面目，改造成像妖精一般。她們顧盼自喜，以爲這樣才可算一個十足道地的最時髦最解放的新女性！有時會着了十年前一二意志堅強的女同學。反而譏笑她『落伍的土老』！咳！殊不知她們的思想無形中一落千丈而不自覺呢！她們忘記了她們的責任。忘記了原來的目的。忘記了走出家庭的初志！好像她們走出家庭是爲得模仿一点歐化。殊不明白西洋婦女的地位與中國婦女初出牢籠的地位完全不同。在西洋資本主義社會裏婦女大多數獲得參政權和經濟獨立。中國的整個的財政問題。在資本主義侵略和剝奪之下。快要宣告破產。中國婦女的享樂費。直接是向丈夫取得。間接是將大 金錢送到外國去。這樣無異替國家增加一批耗虫。耗費金錢和膏脈，換言之。動的枷鎖。不但銷牢了婦女自已。暫直絆住了整個民族的進取的腳。無怪乎一個復古的先生們，要藉此爲題，像驅逐牛羊一般，高喊『回到家庭裏去』『回到廚房裏去』的口號了。

婦女們！醒醒你們虛榮的夢。反省你們走出家庭的目的。是爲的什麼？放足運動的結果。是穿高跟鞋嗎？剪髮運動的結果。是不惜生命冒危險去用電熨嗎？爲什麼要奇裝異服搽脂抹粉甚至於腿都要用粉去搽呢？爲什麼走出廚房來。就進電影院和跳舞場呢結婚離婚絕對自由的運動結果。是娼妓式的朝秦暮楚嗎，參政權的運動結果。僅僅博得少〇的。花瓶封號嗎？言之何等痛心！未覺醒的婦女。尚情有可原己覺醒而再自甘墮落的婦女！倘若不速自振拔。不但自已人格喪失。爲婦女解放途中之障碍。而且對於整個民族存亡。有莫大的關係和險！

婦女們！醒醒吧。卸除新的枷鎖。拋棄一切虛榮的享樂。認清你們的責任。努力求得整個民族的獨立和平等。

晝底發表

昨日晝底係（劉湘接受整軍）六字所組成

幫忙

秋郎

幫忙這個名詞，在中國的社會間，可說是最普遍的了，尤其在一般人的口中，隨時隨地都可以聽到這種語調的，按照人類生存的原則上說，彼此本應當具有互助的精神，試思人生是這樣擾攘，世事又是那樣的繁複，爲公，爲私，爲人，爲已，誰都處在紛亂的包圍中，就是所謂有閒階級，他也未嘗沒有他所幹的事，不過他所幹者，乃是追尋娛樂方面的，即俗所謂無事忙吧了。

既是人人多有忙着，誰又能幫誰呢？不過忙却有緩急之分，緩性的忙，儘可假以時日，從容辦理，但你若遇到短促的時間內，必有辦好一件重大的事項，而且因人手稀少，這便是急切的忙，在這時間，非得請你的朋友，來幫忙一下不可。

其他幫忙的範圍亦很廣，比如有利於甲方，而無碍於乙方的事，但 舉手，投足之勞，便可達到目的，這種也稱爲幫忙，吾人視能力所及，亦不容推諉的。

獨有一種幫忙，最爲困難，而且却占了幫忙聲中的大多數，便是向人借錢或討債，在錢未借到或債未討到的時候，你至少應向對方的人，

閒話人腿

愛月

腿在生理方面說來，構造的成分無疑是一樣的，但是，腿的功能，就未必能說是一樣，還有各有各的用處，各有各的特性，

因富人的腿，是差不多失了有腿的作用性，因爲他們出入都是汽車人力車和其他一切的代步工具，可以替他効勞。

侵略主義者的腿，好似鋼鐵鑄成的，腿上的腐毛是像玫瑰的刺，而且下面還配上不少的刺刀，凡是足跡所過的地方，腐毛所觸的東西總是遺留 陣腥血的臭味，

政客的腿，從娘胎生出來，就比別人的長大，他那一進一退，都很敏捷，而且富有彈性，到了不得志，非逃走不可的時候，只要一步兩步，就會跨過太平洋或中國海出洋去考察去了，

體育家的腿是靠着跨耀於人的，如果腿兒跑得快，跳得又高，又遠，或是踢得一腳的好球，那末報紙上，就『起短跑怪傑，跳大王，球怪，還有什麼鐵腿鋼腿等等也來了，

女性的腿在冬季是由法幣組成的，一雙絲襪要數十元，在夏天，就用白粉拭淨，專供賞鑒者的細詳，

一般色迷男性的腿，是比什麼都軟，見了心目中人，乞憐求愛時，就是跪上幾個鐘頭，也不覺苦，

舞女的腿，好似裝了彈簧，愈跳愈起勁，

人力車夫的腿是吃飯的本錢，總括上面所說，可下個腿的定義，『腿，可以做飯，可以釣名，可以踢人，可以逃難，』

窗外

路人

槐樹的葉長得更繁盛了。羽狀的葉枝已遮去了窗的一角。

兩根黑色的電線，橫過了窗的兩邊。

紅色的晨光，清早便斜射進窗來，百色的牆壁上映着些接接的樹葉的影子，和兩根斜橫着的黑線，

時而有幾隻麻雀的影子在上面跳動着。有如樂線一起一落的鍵子。又像音錘在奏着些自然旋律。有節奏的音調。每次將我將睡夢中驚醒兩隻惺忪的眼睛不轉動的癡着注視在樂線上吹些變換的音。

眼睛疲倦了，方才穿衣起身我底不敏捷的動作，把電線上的麻雀都驚飛了。

中午，窗外是橫臥着一條柏油馬路，棉軟軟的似乎在睡午覺吧？汽車和人力車不去驚擾牠；路旁賣茶的小販也懶的高聲叫了，馬路上除了一个警察外，好久都看不見行人：四週是靜靜的；只聽得見〇逐〇逐室內鐘聲

贈書 壹萬册

▲志在濟世 ▲並不取費

遺精早洩 白濁白帶 調經種子

▲歡迎索閱 ▲藉廣流傳 ▲自療全書

本書分裝兩厚册爲前清太醫所祕傳方真藥醫稀世罕有本堂主人鑒於世人子嗣缺乏及身罹性病者日多惘爲惘之內容有男子遺精早洩自療法有求孕種子的良方祕術有白濁白帶根治攝生法有白濁白帶不能斷根的理由及變症的危險理論真確名貴實驗共四十餘題十餘萬言可供自療性病之南針可作救國強種之寶筏向檯珍藏不易多觀原方由中央衛生署檢定上海市國醫公會證明茲因續印萬餘册凡身罹疾患者請翦報逕函索取立即奉贈不取分文上海法租界安納金路榮生里石庫門內

蔣種玉堂啓（求是）

敬送

遺精早洩 健忘不孕 腎虧腦弱 神秘古方

並贈靈藥 醫圖賜索 不取分文

先祖瑞章公宦遊都會得自內宮治遺精早洩健忘不孕腎虧腦弱等症照方配服能使精腎強固思想靈敏容顏美潤神效驚人先祖在日三十年來嘉惠鄉里俱奏奇效遵囑公開濟世各界取方剪報函索即寄

上海虹口路中國腎腦病院（閩求）

兒科專藥

大士牌

觀音散

來函照登

安平製藥公司大鑒：承贈「觀音散」二包。試用之後。甚見功效。小兒已於日昨完全退熱。並停止泄瀉。腹亦停痛。小便亦利。不日即可痊復。茲寄上大洋四角。請即由郵寄下觀音散一盒。以便續服。費神心感順頌

商安

弟林青文頓首 六月九日

總經理福州觀音井診壽堂藥房

各地中西藥房均有售賣

每盒四角

每包八分

五羊牌電池

認明水印 俾免影射

各大商店均有發售

金兔牌

廣州興華電池廠出品

福州總經理公記莊

南台上龍街

自動電話二五七三三

電報掛號七二三三

浙江

天下新良白濁丸

此丸乃文明氏藥局祕傳驗方選國產上等貴重藥料用化學法提出藥精配製而成藥性和平不寒不燥功能清熱利溼解毒通便又能滋陰益髓補腎生精主治白濁黃濁以及各種淋病不論初起日久百藥無效之症服此丸均能立刻見效永遠斷根倘淋毒重者并發府瘡便毒等症多服此丸均能全愈斷根永無後患

律師黃萱 耀棠

律師林挺霄 事務所台江路四五號

筆中之新的觀念
作書時有新的愉快

二百五十種無膽之筆完全失敗
而派克之嶄新原理則獨告成功

派克筆公司宣告眞空注墨筆成功之時。已有二百五十種以上之無膽自來水筆發明在前。然此諸筆缺點甚多。大都數月以後，即不可用。派克眞空注墨筆，應用全新原理。發揮新技巧新天才以解決完全無膽自來水筆之繁難問題。結果大告成功。其運用完美之紀錄，已有五年之久。此在他種無膽之筆，固未有也。

且也，別種自來水筆，有能予君以下列種種特色者乎。正反兩用之筆尖——儲墨量增多百分之一〇二——管中墨水柱，其量明顯可見——新穎之美觀。

欲得作書之樂，請即日一試此筆，以得經久之作書愉快可也。

派克快乾墨水—隨寫隨清。派克公司特製，適於各筆之用，秘製溶劑，足以溶解澱物。使筆常時書寫自然。快乾百分之三十一。乾後益爲清晰。墨色有經久及可洗去者兩種。

Parker VACUMATIC

（二）

警告！謹防與眞正派克眞空注墨筆裝璜相似之種種賤劣自來水筆。欲購機件優良無匹，運用超羣之派克筆，須認明筆管上之英文「派克」字樣爲記。無此字者，切勿接受。本公司對於侵犯派克筆公司之註冊特許狀或商標意圖欺騙社會之任何筆商，定將嚴究不貸。而凡對於有販賣冒牌筆企圖之人加以揭發者。則將予重賞。

高等文具店均有出售

價目：派克眞空注墨筆——特大每枝國幣三十五元 大號二十六元二角五分 中號十七元五角
派克活動鉛筆——特大每枝國幣十七元五角 大號十二元二角五分 中號八元七角五分

華南總批發處 怡昌洋行 香港皇后大道中法蘭西銀行內

何故？
常亦復爾

司各脫 乳白鱉魚肝油

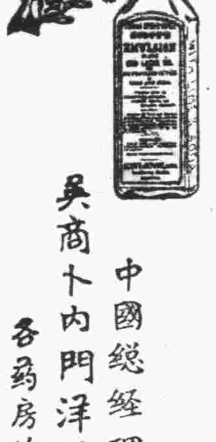

「司各脫乳白鱉魚肝油」爲造成強壯兒童之唯一聖品。凡比賽落後或角力不勝者，皆爲缺少滋養之明徵。請速給服司各脫乳白鱉魚肝油，功能迅速增進其体力。因本品所含之維他命及礦質等，能改造体質，強筋堅骨，助長發育。兒童補品中無出其右。

中國總經理 英商卜內門洋礦有限公司

各藥房均售

白玫瑰
明星生髮香水
生髮護髮潤髮美髮

紅字單盒
百花露香粉
白嫩去斑
品質高貴

徵請特約經理 利益豐厚 章程函索即寄

上海中西大藥房出品

福州上杭街安興大藥房經理

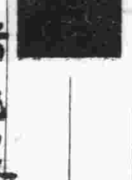

公開介紹函

本號自運歐美各大名廠原料藥品醫療器械照相材料化妝香品以及家庭常備各種良藥京廣丸散膏丹應有盡有名目繁多不及細載如蒙惠顧無任歡迎

香港天壽堂藥行台鑒敬啓者余自幼身體瘦弱苦服健腎丸一禮拜立奏奇效連服半年身體強健今寄上像片壹張請登報端宣揚以表謝意特此敬請

並頌

近祺

學生 岳兆農鞠躬 七月一号

西安華美大藥房用箋

名播全球

天壽堂姑嫂丸
治婦女 經期不調久年不孕 前後腹痛或多或少

狗海鞭健腎丸
治男子 腎部虛弱面黃體瘦 腰膝酸軟精神疲困

中外各埠均有代理

總行香港德輔道中 分行廣州十八甫

福州代理華興藥房

欲求剃鬚省力 請用「常備」刀片

「常備」刀片，係用新式堅鋼製成。其硬度與銳度，爲本廠秘法所獨到。刃口則經過四千八百四十次之鏘鋒。質堅耐用，犀利驚人。用以剃鬚，可謂毫不費力。

務宜認明眞品請購此種包裝

華商新華行獨家經理

上海江西路三六七號

（一）

愛園主人拆字潤例啓事

主人自東渡受書研究字學頗有心得參考易學闡明哲理歷廿餘年國民革命工作廿餘年畢業監獄師範法政三學校歷任行政司法海陸軍教育各機關閱歷滄桑無一非數自民廿一隱遯歸里息影愛園飛初衷聊以拆字自娛非敢云驗餡承中外達人杜顧戶限爲穿鑿承嘉許賜以哲學家預言家活神仙各徽號殊爲愧作但因避免習俗潤字不得不特高潤例甲壹元乙五百丙三百掛號以先後爲序特此而識凡我親友其見諒諸住湯門兜永安街百合右邊隔壁二號外埠寄來郵費五角遲到通覆殺硯園內時間早七時至晚六時

英國製老人牌乳白魚肝油

注意 本牌馳名已久市上假冒甚多 祈注意B.D.H.嘜頭爲要

英國倫敦大英藥廠製造

南台觀音井中和大藥房發售 電話二三四七號

老人牌乳白魚肝油內含有豐富之維他命與鑛質等確具偉大之功能爲補劑中最完善之產品能壯強身體抵抗一切疾病對於滋治肺癆久嗽虛弱血虧癧軟骨等症尤爲佳妙

敬送

自春腎病確實靈驗

古宮秘方

◎承索不取分文◎

治遺精早洩健忘不孕腎虧腦弱腰背痠痛此方藥係先祖如南公曩年宦遊舊都得於大內凡患腎腦諸疾一經服用神効驚人能使精關強固思想靈敏容顏美潤勝過常人先祖在日二十年來嘉惠鄉里俱奏奇効臨終遺囑濟世敬託上海白克路同春坊四十七號博濟局傳送函即寄 沈善櫟啓 另備各種靈藥善書贈送印有目錄附寄

文明氏
馳名齒樹白油
詳情另有仿單
局在甌州南門斗中街
每盒大洋四角雙料加倍
外埠函購隨到隨覆
事務所龍山巷
新門牌卅八號
電話一七七零號

大學生風濕在身不能上課

課外活動亦爲停止

服古露精神鹽獲愈

欲知頑性風濕骨痛對於吾人健康與生活之影響。請看建時君來信如下。

「余嘗患風濕骨痛。醫師云，廿五歲以下而有此患。實所罕見。余當時情形極壞。舉步維艱。不能上課。手足腫起。至於麻木。一切課外活動。當然皆弗能爲。同學見余跛行往來。咸致憫歎。余於古露精神鹽廣告，其始固嘗非笑。繼思胡不一試服之。乃試後竟覺有効。余日每晨服此鹽半茶匙以來。至今纔有二月。然已能安步而入課堂。手足浮腫，亦皆消退矣。」—建時

患風濕骨痛之人。體內必發生危險有毒之尿酸。此酸爲利如刃口之晶體。乃由體中廢料滯積，未能充分排泄而生。古露精神鹽爲有力之尿酸溶解劑。迅能挫其銳鋒而驅之體外。於是痛苦輕減。且也腫脹消退。關節拘牽，復見靈活。服古露精神鹽足以拔除風濕骨痛之病根。日日常服之。可使肝腎運用有序。於是排泄通暢。身體內部。不再積有含毒之糟粕矣。

各大藥房洋雜貨店均有出售

香港及華南總經理　太平洋行　香港德輔道中四號A

福州分經理　金星洋行有限公司　廣州市六二三路第二號

廈門分經理　章永順父子醫生藥行　廈門

治趾縫淫瘡　搽用如意膏

趾縫濕瘡患者不少夏日尤甚此症之原因不一如足部多汗浴後餘濕未全揩燥以及鞋着不宜等皆是也但不問其原因爲何如意膏殺癢止痛涼膚生肌一樣爽適一樣速效

江蘇石港北潮橋陳君邦均來書云「鄙人前患腳濕百藥無效後搽如意膏立見清涼止癢旋即告痊誠良藥也」

如意膏不僅善治腳濕即烈日炙傷熱瘡痱淫疹疥癬面疹瘡疹膿疱蚊吮蟲螫割破灼傷燙傷跌損等等均奏神效

各藥房皆有出售或逕向上海江西路四五一號韋廉士醫生藥局函購每盒七角六盒三元五角郵力不取

感謝慈惠醫院良醫　鄭性端先生

啓者善前日突患喉炎症勢極急劇極爲不支勢瀕危殆幸經南台藏德衛慈惠醫院

鄭性端先生施治不日即告全愈心感之餘無以爲報特登報端以鳴謝忱

鄭起善謹啓

天氣　乍晴乍雨

莆各地鼠疫流行劇烈

平海區死者達六百餘人　愚民元宵行儺祈平安

莆田信近日天氣不正乍晴乍雨各地鼠疫滋長蔓延極爲劇烈前日 年黃宅死一婢經衛生院派員前往消毒其家尚有一小女孩患病耳旁結核據診察結果係平常淋巴線發炎無甚緊要第三區江東村至今仍極猖獗故昨（十九）日特電請衛生院前往注射防疫針聞是日共注射百餘人又平海區疫病仍甚劇烈其病狀爲項腫身熱吐血患者多則三五天少則一二天即告斃命計全區因是死者其中尤以平海埭頭打岐等鄉爲最蓋實爲十年來未有之疫癘現屆夏令傳染更甚財二人該區豬捐局征收員袁甯埭頭糧櫃糧警昨亦染疫死去生因親赴各港查收稅款亦沾是病現在醫院診治迄今多天尚未痊愈聞平海各界衛生員請縣政府設法救濟而該區東灣等十八村愚民奉西洋宮齊天大聖神巫指示以陰曆五月一日改作元旦依舉行儺前十七日爲東灣村元宵之期演唱梨園妝扮馬隊四近紅男綠女結隊前來參往觀看執料天公不作美偏下一場無情大雨觀衆爲之掃興即歸（慰）又仙游楓江鎮下橋一帶鼠疫流行亦烈查染疫而死者已有十一人保保長薛豐順及劉世榮陳玉祥楊雨良楊元順之子某王矮五之女某等約三十餘人染病未痊者尚有三四十人雖區署亦頒到些少疫苗免費注射然疫勢猛烈杯水車薪無濟於事聞本安樂房醫生張尚文特配製一種防疫藥水供人服用據云可以避免鼠疫以資救濟

長樂縣府特設申告鈴

▲以便人民鳴冤…▼

長樂縣政府自恐下情被人隔絕特在縣府門口首設署茲告電鈴凡人民有特殊冤屈即可向鈴一撳縣長聞鈴聲後即親自出來處理或究問

實業部調查本省礦產

建廳飭礦商填報

實業部爲編製全國礦產統計特詳細調查各省礦產狀況以備編纂並經製定各礦產量分類月報表式一種咨送本省政府轉飭建設廳自七月份起依式查填每三個月彙報一次現由建廳通知本省各礦商將各該礦量按月報廳以憑填報

望遠鏡進口限制

▲閩海關特發佈告▼

閩海關監督署日昨發出布告云案奉財政部令准軍政部咨查八倍以上之望遠鏡應按照軍用品進口辦法請領護照運進口曾經本部咨請飭屬遵辦在案茲查單筒或雙筒望遠鏡其倍下在十二倍以數包括十二倍在內米位分劃或筒內筒外無特殊軍用裝置似可免予限制作普通商品納稅口其在十二倍以上者仍應按照軍用品進口辦法請照報運進口至有米位分劃或軍用 置之單雙筒望遠鏡非本部核准一律應予禁止入口應自二十六年七月起遵照辦理云云

合作社貸款催收辦法

實業部訓令修正　農合會通飭遵照

本省農村合作委員會頃奉實業部令將關於合作社貸款催收辦法案內事後救濟第一款改爲得許質權人於債權到期未受清償時自由變賣質物但以無事執者爲限該會奉令後當抄發原附件令飭各縣政府遵照

警察局嚴禁連環圖畫

省會警察局以本市內各書攤仍有連環圖畫及小人書出租或出售意志未定之少年學生受害非淺昨再飭各警察分局分駐所等切實嚴令所屬從嚴查禁嗣後市面絕對不許再有上項圖畫及木人書籍發現云

福清囚犯監外運動　叅加建築

福清縣長毛應章以獄所甚形迫窄自改律之後仍不能容納多數囚犯目下羈押人數二百餘名擁擠不堪獄中空氣惡劣非常且際茲夏令當中亟應輪流作監外之運動以資疏通新鮮空氣特擬監所後面建築湯室一所及監獄運動場隨時分派各監犯輪流參加建築工作

莆屬魏厝村因失鹽牽牛引起械鬥

弱小聯合反抗巨族

莆田信云第四區魏厝村唐姓前日發生械鬥雙方各被區署拘押兩人現事尚未解決查其械鬥原因係有唐朝富爲村中巨族家頗富有村人時被魚肉然皆畏其威無敢反抗前月間朝富所晒之鹽堆屯鹽田附近不想被無賴盜挑其多富以鹽梟膽敢虎口拔鬚認爲與自己威信有重大關係遂四出偵查仍無線索遂牽子侄埋伏什私挑往來必經之地以期有所發現白該村人名唐先賠償嚴大損失之鹽後以看守不嚴致被逃歸而事未了結日前阿先在田中耕作被唐朝富唐五舍等將其耕牛強牽而去於是糾紛又起村中雜姓及弱小房素被富等欺凌者皆乘機與先聯合戰綫對付此事一面向第四區署控告經區署派警將牛起出後雙方遂起械鬥故兩造具被拘押云

廈監獄囚犯暴動

經保安隊彈壓始平定

廈信云廈門監獄人犯圖謀異動一節曾誌報端茲查該代理所長徐化魚述稱近因鳳嶼新監建築即將完成原定七月一日開始故人犯中多以移入新監後恐難得有越獄機會故目下俱皆蠢蠢思動現日夜俱皆加班看守云云今日下午二時許大館內忽有人犯暴動一時情勢極爲緊張駐獄中原有保安隊十二名各袖手槍衝入獄內查知係三號監房人犯發動遂捕主事者數名極力彈壓後乃始平定查暴動原因據看守者云係因新舊犯衝突集團互相兇毆三號房適當開號洗地舊犯壓迫新犯是日其引火原因爲首者數名保安隊警欲解送市府軍法處辦理後經獄方各加手拷後仍行收押地院首席檢察官林橫椿今日因見報載乃入監內視察

仙游著匪方金興就擒

聞者無不稱快

仙游信著匪方金興前在慈元寶匪部充當僞連長素率匪徒在莆仙交界各地殺人越貨焚燒擄勒控案累累去年與勾引莆田廣業常泰兩里殘殺鋪差元寶與雷光熙張建隆合作在保甲長焚燬屋宇綁紅軍痛剿後與將家眷搬往仙遊昆頭居住九寶伏誅後元寶其他餘黨及與在洋山等處度其綠林生活時時化妝良民至楓亭代雷匪光熙購運槍彈藏在家中由其妻挑送雷匪巢穴與每次至楓亭時必在家稍作逗留仙游縣政府據密報即派督察員林道川前往圍捕當場將與緝獲並搜出子彈數百發但與所有槍枝因道川隊伍太少包圍本及被與妹夫李金水好乃金鶯父方暖六等持走致未國獲查與係多年著匪殺人放火人民被其茶毒者不可勝計幸天不容奸在仙就擒聞者無不拍掌稱快

將樂捕獲一通匪劣紳

將樂信屢據本縣之赤匪黃立貴殘部自竄本縣北鄉歷九閱月上月間該股匪復竄通劣紳黃祖典與一班流氓爲其爪牙並卑黃爲僞司令其餘流氓充僞職秘密活動及收買子彈甚至民間小孩撿得一粒者亦搜集而去本縣黨政軍各方均會派人探悉密緝拿於本月八日由萬安壽軍米連將黃祖典捕獲九日解縣現正嚴鞫中云

兒童教育館新建兒童運動場

本市兒童教育館前計劃建築兒童運動場業於昨日開始興工約一星期後可以告竣四面範圍以鋼絲網籬內部安置滑梯軒輊板木馬等運動器具多種設備堪稱完善聞定七月初正式開放

漳平發生越獄

逃要犯三名

漳平信本月十四日夜九時本縣發生越獄警報即經保安中隊派隊兜捕結果逃走要犯三名一係匪犯陳貞烈一係扇動部隊叛變犯陳子堯一係盜槍犯陳新南聞此次越獄發動原因係管獄員剋扣囚糧並虐待囚犯所致

寧德藍口發現匪蹤

寧德信本月十五日由下湖竄來股匪八十一名攜有步槍四十一枝手提機槍二挺經林洋到藍口縣駐軍獨六旅據報後即派補充隊特務連兩排馳剿十六日下午與匪激戰匪勢不支潰竄丰石是晚竄連岡洋十七日竄霍口聞匪巢在飛竹駐軍正在追剿中

請暫緩提回振欵

寧化縣黨部電省　省黨部轉賑務會核辦

寧化縣黨務指導員李果昨電省黨部以據寧化縣商會等團體皓電稱寧化前領賑欵萬元因春耕需欵暫貸農民現正收回工賑賑務會忽令提回二千元籲情惶駭懇電請陳特派委員轉省賑務會免提云云省黨部據電後已即轉函省賑務會查核辦理

閩侯聯鄉電話

松山等鄉架設完竣　新居下寮實行通話

閩侯聯鄉電話自經閩侯縣政府于 月開始架設後各區大部亦經測量完竣電杆等多已備便視以經費關係未能遍設茲悉各鄉區電話已架設者計有第二區松山鄉第三區層序鄉尚幹鄉南通不日亦將架設完竣浦口不久即可着手架設玉錡四區白沙第五區新店下寮各鄉均已實行通話

雙妹老牌超等牙膏

美髮霜

潔滑不膩
美髮良霜

各埠商店均有代售

千日香

芬馥耐久
芳郁不散

中國廣生行出品

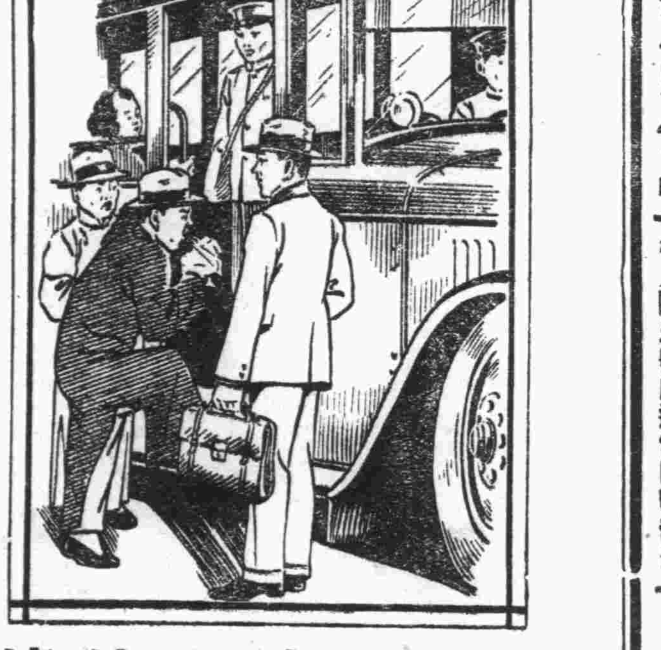

君不能避免擁擠

却能保障喉肺以免病菌之侵襲

空氣之中—尤其是熱鬧之市街擁擠之車廂悶塞之劇院與其他肩背相磨之場所—常浮游着億萬咳嗽傷風喉痛之病菌君不能始終不到此種危險區域但可含用韋廉士醫生藥局吸氣藥片—韋廉士吸入止咳片—以防各該種之病菌此藥片含在口中緩緩溶化立即揮發一種爽適芬芳殺菌力強治療效速之氣體週循口腔鼻道咽喉下行氣管而達於肺部極隅殺滅附着於此等器官之病菌而免嚴重疾患之發生焉

韋廉士吸入止咳片防治咳嗽傷風喉痛氣喘支氣管炎以及其他喉胸疾患業已屢試屢驗　各藥房皆有出售或逕向上海江西路四五一號韋廉士醫生藥局函購每大瓶法幣七角五分小瓶六角郵力免收

別開生面之

上海新娘學校

目的在造就賢主婦

上海通信：在日本地方。對於母教是很重視的。因爲他們認爲要養成一個賢妻良母的典型人物。必定要從訓練着手。所以女子。在未出嫁前。要入「新娘學校」肄業。以使具有主婦的基本技能。因此在日本地方新娘學校是到處林立。與我們中國的女子中學一樣普遍。然而在我們中國這一種新奇的教育。簡直是沒有。可是。在最近。上海却也發現創立了一所新穎的學校。在昨天。記者經友人的介紹。特地去參觀了一次。

這一所新娘學校。成立還不久。大約祇有半個多月的光景。校址是在北四川路的豐樂里的「家庭文化工業社」內。校長是一個日本人。房屋倒很新。是一座石庫門的弄堂房子。學校的入口處。有一所會客室。同時。在會客棹的側面。還陳列着一張辦公棹。在這棹上。放了許多的表册。爲學生履歷表。入學志願書。章程。課程表等等。這些大概都是預備學生入學時用的。

現在該校有二十四個人。都是未來的新新娘。也是良妻賢母的模範人物。當記者去參觀的時候。見這二十多個學生。都妝束得很樸素。多數穿的是西服。很繁忙的在工作着。有的是拿熨斗在熨衣服。有的是在埋頭習縫補。有的是在學習設計裁衣服。

據校長日人服妝專家岡田德子夫人很和氣的告訴記者說。她們這一所學校。創立伊始。一切設備。因陋就簡。以後還待改善。現在學校中學生。共有二十四人。都是日本的女子。所授的課程。有男女兒童服妝式樣概要。紡織刺繡玩具製法。家庭管理法。育嬰常識學。花藝術習學。烹飪法等等。完全以造就家庭賢主婦爲目的。如果有中國的未嫁婦女。她們也一樣的可以加入。而不分國籍的。

廈市府批准

限制用水

自來水開放時間 每日縮短爲十時

廈信本市自來水公司因鑒於數月來雨量絕少本年兩季所降雨量僅增水池水位五寸而存水祇能供給市民兩個月之需倘不提早節省用水勢必發生水荒曾於日前呈市政府請准自六月十日起將每日供水時間縮短爲八小時即上午五時至九時下午四時至八時如此則可延長供水二個月之久昨日該公司奉市府指令略云呈悉據稱本年兩季雨量稀少所蓄水量僅供兩個月之需等情尚屬實姑准自六月十六日起每日供水時間暫行縮短爲上午五時至十時下午四時至九時除布告外仰即遵照此令該公司奉令後以遵從當局命令放水時間爲十小時僅能供水二個月惟希望於最近期內雨量能得逐漸增加雖連日之降雨終因山地亢燥且於炎日之中水池增加之水仍甚有限今午該公司試行[illegible]市民多未明瞭館裁驗實現該公司擬於十六日發出佈告即開始按規定時間放水

朱春生緊要啓事

鄙人祖居西門外坊下先父英端公在日承祖遺蔭克儉克勤辛苦成家創業南台大廟路壽同春藥行經營織微遽業生我兄弟二人不測先父痛於民十六年九月初七日逝世我以先人立業不易自以克紹先志繼守經營九載於茲辛勞盡瘁任怨無辭詎料家慈心生不善恃居自肥背親向疏擅行立據私棄遺業遺產種種不決慮費先欺不計其數如此行爲無忌視我伯叔于陌路更以惡夥徐世熙同子大春在店猖狂幫同家慈作逆恃爲母勢欺凌我弱圖霸我先業冀謀我應得之遺產離間我骨肉進纔於家慈慫長立幼教唆於胞弟與我不睦從中作弊坐店横行殊屬目無法紀反敢誣陷我神經病被禁於警察局游民所苦哉痛哉敢視我伯叔如無人青天白日之下胆敢施此辣手困我於死地慢我青年光陰不能還身立足顯名繼守先業甘坐視淪亡外人不明眞相言我不克父業詒我不孝之名今若再仍家慈主政勢必成敗負亡伊於胡底將來置我妻子兄弟安於何地更以專制我太甚壓迫異常逼我無立身之所不已專此瀝情登報幸各界親友賜鑒焉

英國製乳白杏仁魚肝油

本牌乳白杏仁魚肝油內含有豐富之維他命與鑛質等確具有偉大之功能爲補劑中最完善之產品能壯強身體抵抗一切疾病對於醫治肺癆久嗽虛弱血虧瘰癧軟骨等症尤爲佳妙

……英國倫敦大英藥廠製造……

南台觀音井中和大藥房發售

電話二三四七號

分經理 R.HCAPRON 福州

癬濕奇癢

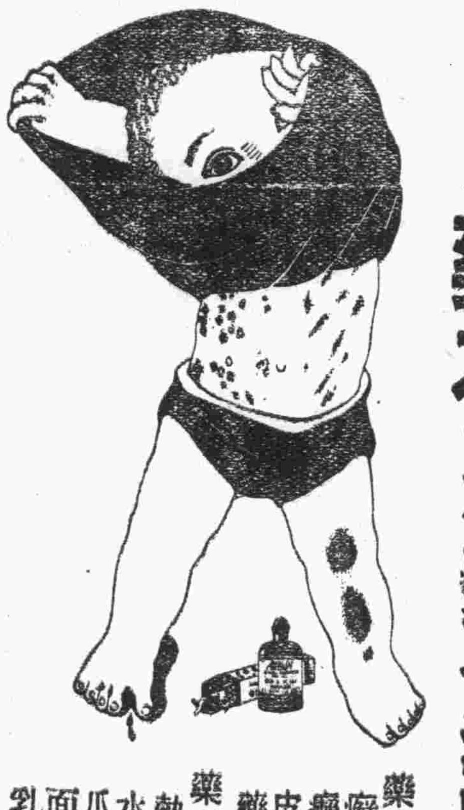

阿墨林藥水立愈脚癢癬濕一滴即靈

阿墨林藥膏能治潰膿爛瘡收口生肌

藥水除癬疥酒濕癩痢一切皮病均可藥到病除

藥膏治熱癤黴鬍水火燙傷爪傷刮破面部小瘡乳頭破裂

白嫩去斑

面友

治雀斑粗黑

購時務須認明「面友」二字

最爲靈驗因內含特種德藥自裏仙深入皮裏能縮小毛孔澈底除斑使皮下組織獲其滋潤而不生變化如在青春時一般

上海北京路二六六號 總經理 百昌行

注意！如要訂閱上海各報天津大公報南京中央報北平晨報請向本安民巷六十四號接洽價廉迅捷勿失良機

決心治療白濁

決心用樂的能

淋濁爲害，非但危害一生，並累妻孥，且絕子嗣，幸菌既剝奪殆盡，生活猶痛楚萬分，故治療淋濁應具絕大決心，勿容遲疑猶豫。唯「樂的能」乃爲淋濁救星，其藥力之强大，即能透進性器管之各個部份，盡淸潛伏之千萬鍵球菌消除其腫炎疼痛，並且在膀胱中充分發散藥力順便溺而更殲滅尿道中之濁菌，非但只爲利尿鎮痛而已，故凡越因險之急慢性淋濁，服之亦越是最見靈驗，迅速痊癒，因此決心治療淋濁，必然亦決心用「樂的能」。

樂的能・上海新星西藥行經理：藥房均售

特製樂的能

殺菌力更强・治白濁更快

不堪回首

長命牌 賜保蛋黃素

因吸鴉片，而致傾家失業，人格掃地者，十有八九，然往者已矣，來者可追，諸君如有此癖，宜速服用本品，俾能助君澈底戒除，重新振作，庶免永墮苦海。本品內含之蛋黃素，煉製特別精到，又加配十字形結晶賜保命，同時能壯補身体，故功效之宏大，有非意料所及。

上海信誼化學製藥廠監製

福州各大葯房均有出售

藥品代理診壽堂★化粧品代理雲章百貨店